

MS Registratie

De multiple sclerose registratie (MSR) is een Nederlandse kwaliteitsregistratie voor de chronische ziekte multiple sclerose. De Nederlandse Vereniging voor Neurologie (NVN) heeft de MSR ontwikkeld in samenwerking met MS-verpleegkundigen, verpleegkundig specialisten en de Multiple Sclerose Vereniging Nederland (MSVN). Deze factsheet geeft een samenvatting van de geregistreerde gegevens in de MSR op 1-1-2026.



Aantal centra

Totaal **52** >50 pt. **15** >100 pt. **7**

Aantal patiënten



Totaal **2.783**



EDSS bij diagnose

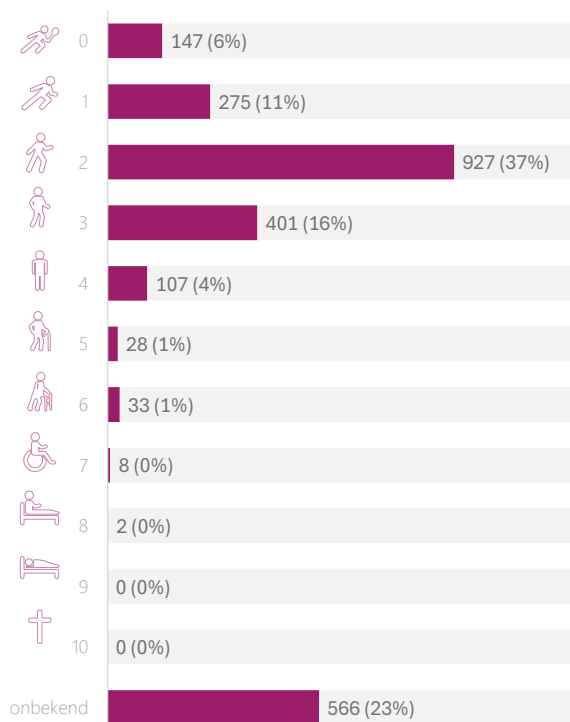

Nadere toelichting over EDSS scores, zie: <https://mstrust.org.uk/a-z/expanded-disability-status-scale-edss>

Met >1 meting
in afgelopen jaar

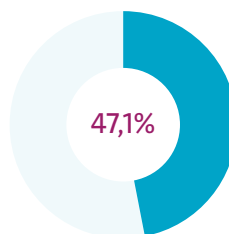

Met follow-up van
minimaal 5 jaar

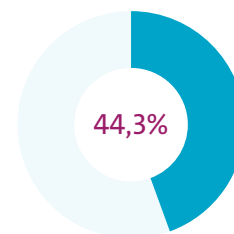

Gemiddelde leeftijd



Start klachten

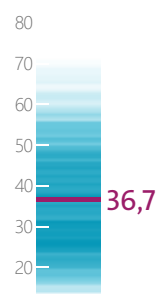

Diagnosestelling

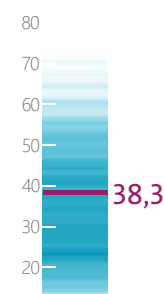

Patiënten per subtype

Bij diagnosestelling

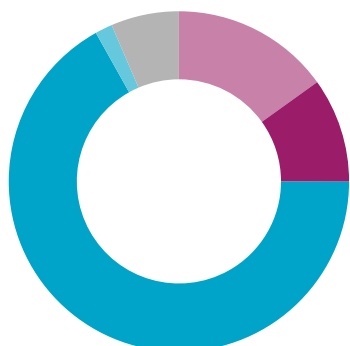

| | | |
|-----|----------|-----|
| 15% | CIS | 3% |
| 10% | PPMS | 11% |
| 67% | RRMS | 74% |
| 2% | SPMS | 9% |
| 7% | Onbekend | 3% |

Op 01-01-2026

